市立函館病院

心臓血管外科

ニュースレター

２０２１年３月号

フットケア外来を刷新しました

- ✓ 家族を含めた細やかな指導が必要な方に、月一回の指導日を設定しました
- ✓ 多職種による指導を強化しました
  （心臓血管外科医師、整形外科医師、形成外科医師、フットケア指導士、皮膚排泄ケア看護師
  弾性ストッキングコンダクター、リハビリ指導士、義肢装具士 …）
- ✓ 創傷治癒遅延、下腿浮腫、下肢冷感、しびれなど、足のことであれば何でもご相談ください

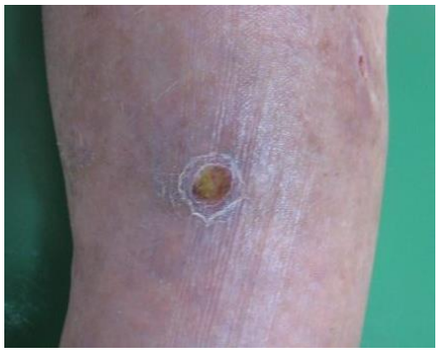

難治性うっ滞性潰瘍：弾性ストッキングを含めた集学的治療で軽快した方

透析シャント不全に対処いたします

- ✓ シャント作成（AVF、AVG、留置カテ）
- ✓ シャントPTA
- ✓ steal症候群
- ✓ high flow シャント　　などなど

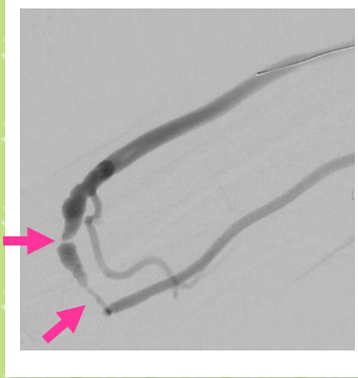
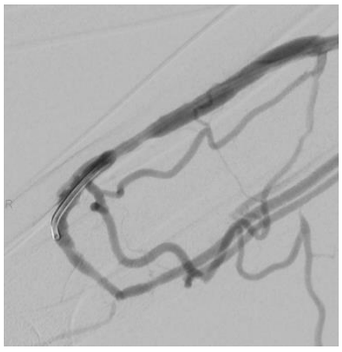

旭川医大 血管外科チーム 合流

- ✓ 2021年4月より血管外科専門医1名、後期研修医1名が増員となります。
- ✓ マンパワーを活かし、さまざまな疾患に対処して参ります

旭川医科大学

古屋敦宏　先生

旭川医科大学
Asahikawa Medical University